Extravían niños en las playas

> **EN TODOS LOS CASOS,** lo menores fueron resguardados por las autoridades hasta dar con sus familias

> **SEMANA SANTA** transcurre con saldo positivo hasta el momento, reporta Protección Civil de Veracruz

VERACRUZ
CÉSAR TORRES
IMAGEN DEL GOLFO

Saldo blanco hasta el momento en el inicio de la Semana Mayor en las playas de la ciudad de Veracruz, informó Alfonso García Cardona, director de Protección Civil Municipal.

Sin embargo, durante los últimos días, se reportaron al menos cuatro niños extraviados en las playas jarochas, los cuales fueron reguardados por la autoridad municipal y posteriormente entregados a sus familiares mediante la acreditación de su parentesco.

"Ahorita también lo importante es no descuidar a los menores de edad, el problema que tenemos en esta temporada son menores perdidos, extraviados, afortunadamente se han dado hasta el día de hoy pocos, pero esto puede incrementarse en los próximos días en donde la afluencia de gente puede ser mayor".

García Cardona, exhortó a los turistas y locales, a respetar los señalamientos y advertencias que hay colocadas a lo largo de las playas para evitar acontecimientos trágico.

Destacó que hasta el momento, no hay registro de personas que estuvieran a punto de ahogarse, por lo que esperan continuar así.

"Tomar en cuenta lo que dicen los letreros o las lonas que hay recomendaciones generales de seguridad y ya cada playa los guardavidas ya sea de la Marina, Protección Civil, podrán dar recomendaciones más en específico. Es muy importante tomarlos en cuenta y esto nos va ayudar a reducir la probabilidad de que tengamos algún percance o algún accidente grave".

Recomendaciones

Recordó que las playas de Veracruz, están siendo resguardadas por 16 salvavidas de Protección Civil, más el apoyo que se encuentra realizando la Marina y diversas áreas operativas y administrativas del Ayuntamiento.

Asimismo, recomendó a todos los bañistas a mantenerse hidratados y no hacer uso excesivo de las bebidas alcohólicas, con el objetivo de evitar golpes de calor.

Finalmente, indicó que los horarios de las playas son de 10:00 de la mañana a 6:00 de la tarde, donde habrá vigilancia de los guardavidas en playas del puerto de Veracruz.

Despliegue

16

• guardavidas de PC en playas de Veracruz

ALFONSO GARCÍA CARDONA, director de Protección Civil Municipal de Veracruz.

FOTOS: YAHIR CEBALLOS

EXHORTAN a las familias a no perder de vista a los menores durante su estancia en las playas.

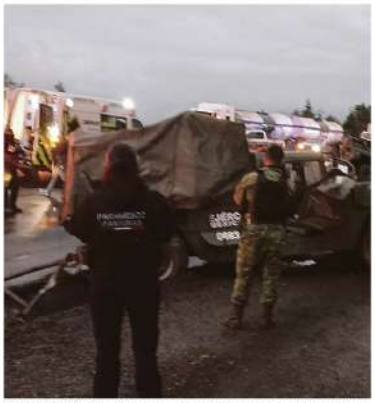

AL PARECER el asfalto mojado sería la causa de que el vehículo terminara con las llantas hacia arriba.

Vuelca Hummer militar; 10 heridos

> **LOS SOLDADOS** pertenecientes al 83 Batallón de Infantería de La Boticaria viajaban en el libramiento Xalapa-Perote

> **AL MENOS** ocho de los lesionados fueron llevados a hospitales de la capital del estado

TLACOLULAN
HERNÁN CASAS OLIVO
IMAGEN DEL GOLFO

Un vehículo tipo Hummer del Ejército Mexicano volcó anoche en el libramiento Xalapa-Perote dejando un saldo de 10 soldados lesionados.

Primeros informes indican que sobre el libramiento Xalapa-Perote se desplazaba un convoy de unidades del la Secretaria de la Defensa Nacional SEDENA.

Los elementos pertenecientes al 83 Batallón de Infantería de La Boticaria, en Boca del Río, circulaban sobre el carril que comunica a Xalapa, pero debido al piso mojado, cuando pasaban a la altura del poblado San José una de las unidades conocida como Hummer comenzó a derrapar y posteriormente volcó, quedando llantas arriba.

Debido a este percance se movilizaron las corporaciones de auxilio y policiacas.

En el lugar 10 soldados resultaron lesionados ocho fueron canalizados a hospitales de Xalapa por paramédicos de las diferentes corporaciones de auxilio que llegaron.

El libramiento estuvo cerrado por un momento al paso de vehículos para que los grupos de auxilio realizaran sus labores.

Pleito termina en homicidio

> **EL CUERPO BALEADO** quedó tendido en una calle de la colonia Pocitos y Rivera

> **VECINOS** aseguran que minutos antes de oír los balazos, el occiso discutía con otro sujeto

VERACRUZ
SERGIO ALDAZABA
IMAGEN DEL GOLFO

Los disparos de un arma de fuego rompieron la tranquilidad de la colonia Pocitos y Rivera la mañana de este jueves, luego de que en una aparente riña un hombre fue ultimado a balazos a las afueras de un domicilio.

Los habitantes señalaron que el cruento hecho se dio en la esquina de Campero y Calle 15, donde aseguraron haber como al menos dos hombres sostenían una acalorada discusión, pero no prestaron mayor atención.

Sin embargo, luego de que el pleito subió de tono escucharon cinco detonaciones y al asomarse a ver qué había ocurrido, vieron a un hombre tendido boca abajo sobre la banqueta de la esquina mientras se desangraba.

Una llamada al número de emergencias 911 por parte de los colonos fue la que movilizó a elementos de la Policía Naval, Estatal y Municipal, quienes confirmaron la presencia del infortunado sujeto herido de muerte.

Tras realizar el acordonamiento correspondiente, paramédicos de la Cruz Roja arribaron para brindarle los primeros auxilios al agraviado de aproximadamente entre 55 y 60 años de edad, pero solo confirmaron que ya había muerto.

Detectives de la Policía Ministerial llegaron a dicha dirección para iniciar con las indagatorias, pues hasta el momento se desconoce el motivo y la identidad del o los responsables del artero crimen.

Finalmente peritos criminalistas de la Fiscalía General del Estado llegaron hasta el lugar para realizar el embalaje de los casquillos percutidos para integrarlos a la investigación correspondiente y retirar el cuerpo en espera de que sea identificado.

LAS AUTORIDADES llegaron al lugar para realizar el levantamiento del cadáver y comenzar las averiguaciones.

Hallan putrefacta vecina de La Huaca

> **LA MUJER** fue encontrada dentro de su domicilio por familiares que fueron a visitarla

> **SEGÚN LOS INDICIOS,** su deceso habría ocurrido hace meses por causas naturales

VERACRUZ
SERGIO ALDAZABA
IMAGEN DEL GOLFO

Una mujer de la tercera edad fue encontrada sin vida en un muy avanzado estado de descomposición la tarde de este jueves en el interior de su domicilio en calles del tradicional Barrio de La Huaca.

Fue gracias a una llamada al número de emergencias 911 que las corporaciones policiales y autoridades ministeriales se trasladaron hasta el domicilio situado sobre Emiliano Zapata entre General Prim y Primero de Mayo.

Los familiares de la agraviada de aproximadamente 70 años de edad, habían ido a visitarla de sorpresa, pues tenían aproximadamente cinco meses de no verla, pero al tocar a la puerta nadie respondió.

Entonces decidieron comenzar a preguntar con los vecinos, pero estos les aseguraron que llevaban más o menos el mismo tiempo sin verla por el lugar, por lo que simplemente asumieron que ya no vivía ahí.

Una vez que lograron abrir una de las puertas, los olores provenientes del interior finalmente dieron paso a que confirmaran que desafortunadamente había fallecido hace tiempo ya, por lo que pidieron apoyo al 911.

Elementos de la Policía Naval aseguró el perímetro, en tanto personal de servicios periciales y la Policía Ministerial llegó a tomar conocimiento del fallecimiento que según los indicios, ocurrió por causas naturales.

AL NO VERLA, los vecinos pensaban que la fallecida había cambiado de domicilio.